ODBOČKA VELKÁ CHUCHLE, KAMEROVÝ SYSTÉM

SITUACE UMÍSTĚNÍ KAMROVÉHO SYSTÉMU V ODBOČCE VELKÁ CHUCHLE

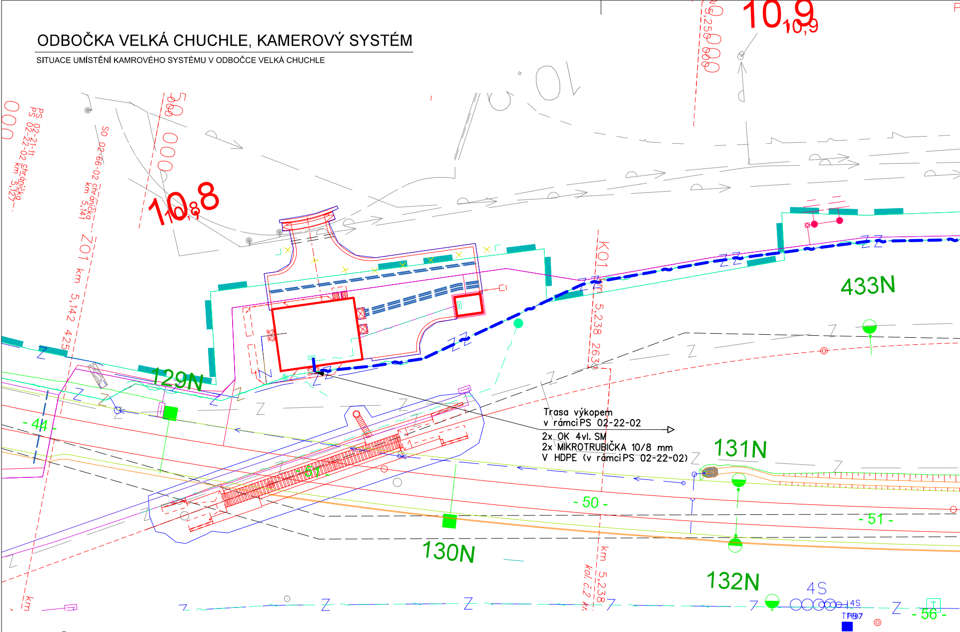
10,9
10,9
10,8
10,8
PS 02-21-11
PS 02-22-02 chránička km 5,127
SO 02-66-02 chránička km 5,141
ZO1 km 5,142 425
KO1 km 5,238 263
433N
129N
131N
130N
132N
- 44 -
- 50 -
- 51 -
- 56 -
- 61 -
km 5,238 kol. č.2
4S
TPB7
Z

Trasa výkopem v rámci PS 02-22-02
2x OK 4vl. SM
2x MIKROTRUBIČKA 10/8 mm
V HDPE (v rámci PS 02-22-02)

VYSVĚTLIVKY:

- Trasa místních sdělovacích kabelů kamerového systému
- Pevná IP kamera
- Samostatný stožár pro KS
- 35/90 Rozměr kabelové rýhy
- Uložení sdělovacího vedení pod fólií
- žl. 10x10 Uložení sdělovacího vedení do kabelového žlabu
- PE Ø150 - Uložení sdělovacího vedení do PE trubky
- deska Uložení sdělovacího vedení pod ochrannou desku
- deska Oddělení sdělovacího vedení ochrannou deskou
- Uložení sdělovacího vedení do kabelovodu

- produktovod
- meliorace
- kanalizace
- vodovod
- kabely ČD - sdělovací
- kabely ČD - NN,VN
- kabely ČD - zabezpečovací
- plyn
- energetika - NN
- energetika - VN
- energetika - VVN
- kabely TELECOM - sdělovací

POZNÁMKY:

Kamery K5, K6 jsou umístěny v podchodu.

Před konečným přesným stanovením umístění a směrování jednotlivých kamer je nutné provést pohledové kamerové zkoušky za přítomnosti a vyjádření kompetentních zástupců budoucího uživatele zařízení.

⇦ PRAHA SMÍCHOV

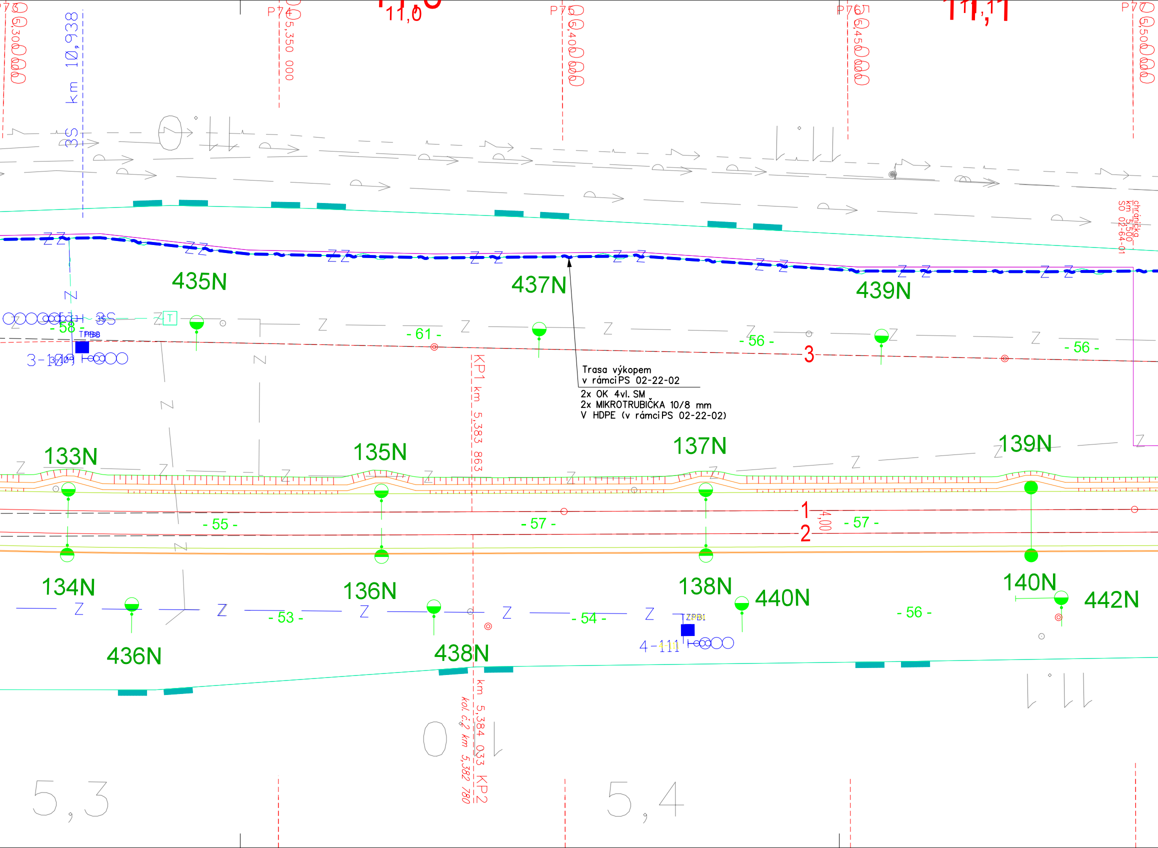
P73
5,300 000
km 10,938
3S
P74
5,350 000
11,0
P75
5,400 000
P76
5,450 000
11,1
P77
5,500 000
chránička
km 5,500
SO 02-64-01
435N
437N
439N
3-109
TPB8
- 58 -
- 61 -
- 56 -
3
- 56 -
Trasa výkopem
v rámci PS 02-22-02
2x OK 4vl. SM
2x MIKROTRUBIČKA 10/8 mm
V HDPE (v rámci PS 02-22-02)
KP1 km 5,383 863
133N
135N
137N
139N
- 55 -
- 57 -
1
2
4,00
- 57 -
134N
136N
138N
440N
140N
442N
- 53 -
- 54 -
- 56 -
ZPB1
4-111
436N
438N
km 5,384 033 KP2
kol. č.2 km 5,382 780
5,3
5,4

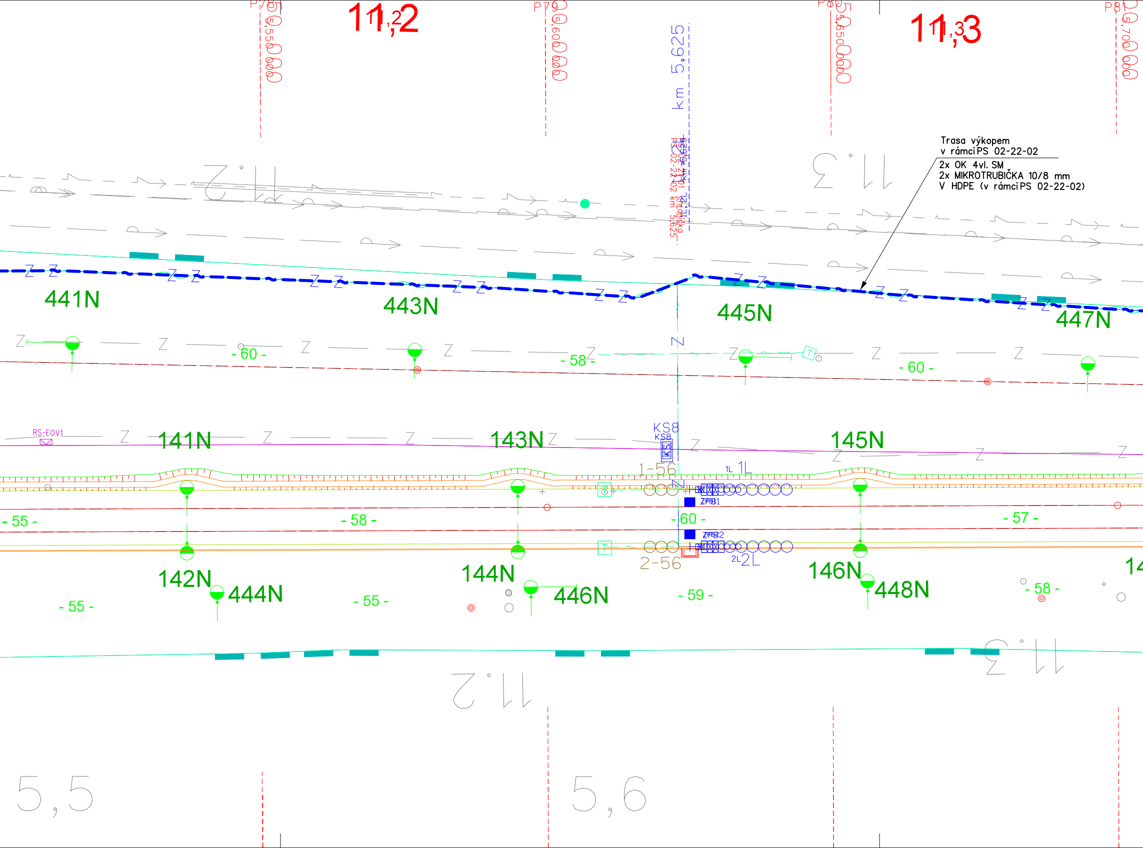
11,2
11,3
km 5,625
PS 02-21-01 chránička
PS 02-22-02 km 5,625
Trasa výkopem
v rámci PS 02-22-02
2x OK 4vl. SM
2x MIKROTRUBIČKA 10/8 mm
V HDPE (v rámci PS 02-22-02)
441N
443N
445N
447N
- 60 -
- 58 -
- 60 -
RS-EOV1
141N
143N
KS8
145N
1-56
1L
ZPB1
- 55 -
- 58 -
- 60 -
- 57 -
ZPB2
2-56
2L
142N
444N
144N
446N
146N
448N
- 55 -
- 55 -
- 59 -
- 58 -
5,5
5,6

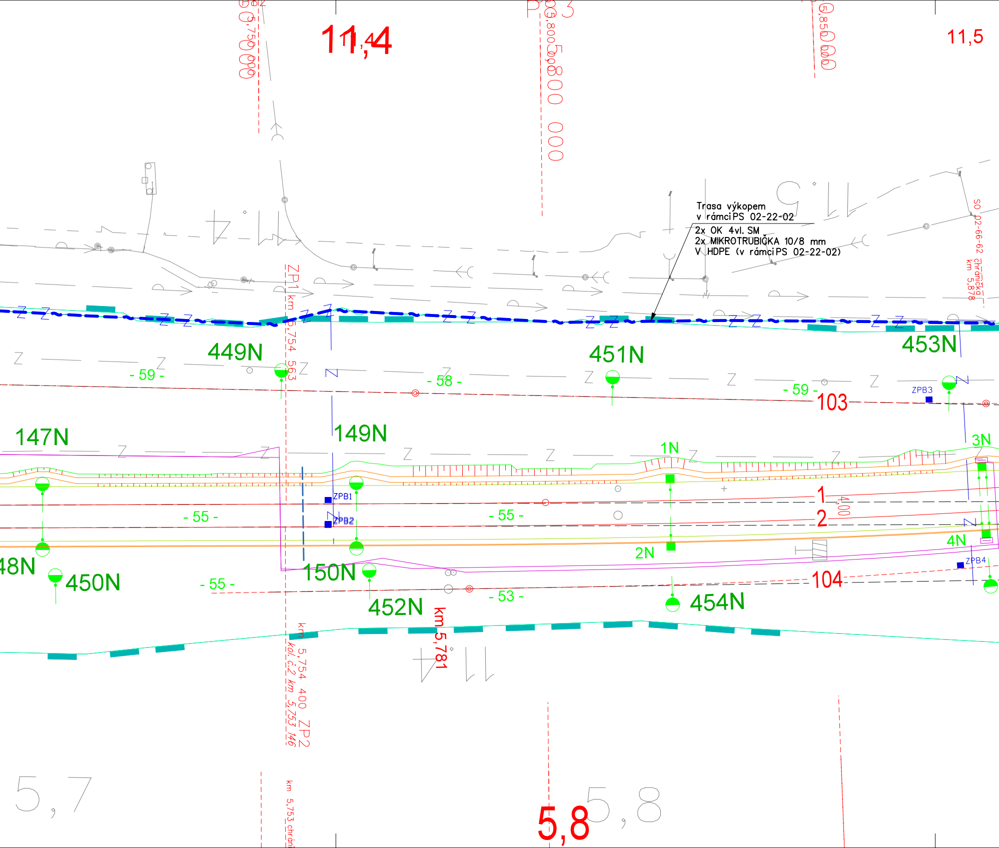

Trasa výkopem
v rámci PS 02-22-02

2x OK 4vl. SM
2x MIKROTRUBIČKA 10/8 mm
V HDPE (v rámci PS 02-22-02)

11,4
11,5
5,750 000
5,800 000
5,850 000
P
ZP1
km 5,754 563
SO 02-66-62 chránička
km 5,878
449N
451N
453N
147N
149N
- 59 -
- 58 -
- 59 -
103
ZPB3
1N
3N
ZPB1
ZPB2
- 55 -
- 55 -
1
2
4,00
2N
4N
ZPB4
48N
450N
150N
452N
454N
- 55 -
- 53 -
104
km 5,781
km 5,754 400 ZP2
kol. č.2 km 5,753 146
km 5,753 chrán
5,7
5,8

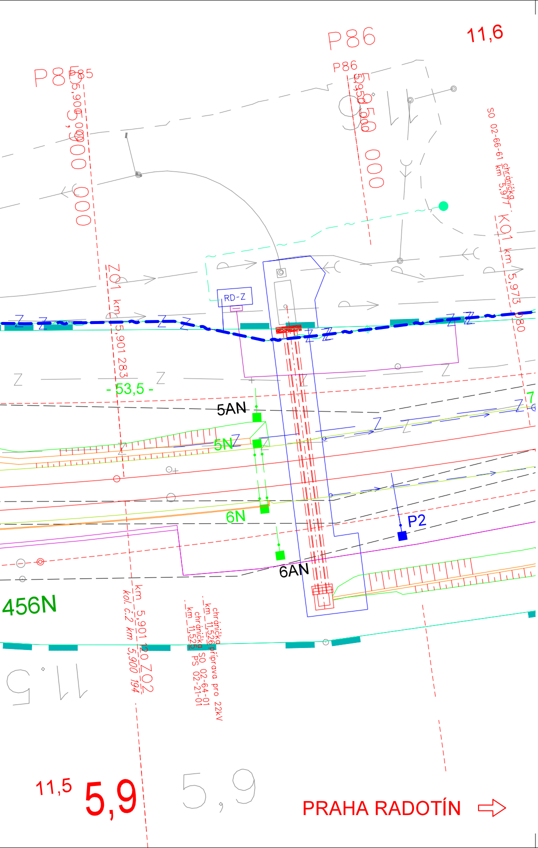
P86
11,6
P85
P85
P86
5,900 000
5,950 000
SO 02-66-61 chránička km 5,977
K01 km 5,973 80
Z01 km 5,901 283
RD-Z
- 53,5 -
5AN
5N
6N
6AN
P2
456N
km 5,901 120 Z02
kol. č.2 km 5,900 194
km 11,526 příprava pro 22kV
chránička SO 02-64-01
km 11,525 chránička PS 02-21-01
11,5
5,9
5,9
PRAHA RADOTÍN ⇨

Spolufinancováno Evropskou unií
Nástroj pro propojení Evropy

PS 02-22-22
D.2.4 ZMĚNA Č.2

SOUŘADNICOVÝ SYSTÉM: S - JTSK. VÝŠKOVÝ SYSTÉM: Bpv
PRO VYTYČENÍ BUDE POUŽITA PLATNÁ A OVĚŘENÁ VYTYČOVACÍ SÍŤ STAVBY
PŘESNOST VYTYČENÍ DLE ČSN 730420-1, ČSN 730420-2
SEZNAM VYTYČOVANÝCH BODŮ - SAMOSTATNÁ PŘÍLOHA

Číslo změny:	*Obsah změny:*	*Datum změny:*
01	-	-
02	-	-
03	-	-

Objednatel:
SŽDC
Správa železniční dopravní cesty
Správa železniční dopravní cesty, státní organizace
Dlážděná 1003/7
110 00 Praha 1

Generální projektant:
SUDOP PRAHA
SUDOP PRAHA a.s.
Olšanská 1a, 130 80 Praha 3
tel.: +420 267 094 111
e-mail: praha@sudop.cz

Hlavní inženýr projektu: ING. MIROSLAV KRSEK
Garant profese: ING. MARTIN ŠTROF

Středisko:
ELEKTROTECHNIKY, TRAKCE, SDĚLOVACÍ A ZABEZPEČOVACÍ TECHNIKY

Vedoucí střediska:	*Odpovědný projektant SO, IO, PS:*	*Vypracoval:*	*Kontroloval:*
ING. MARTIN RAIBR	ING. MICHAL DROZD	ING. MICHAL DROZD	ING. MARTIN ŠTROF

Název akce:
OPTIMALIZACE TRATI
PRAHA SMÍCHOV (MIMO) - ČERNOŠICE (MIMO)

Číslo smlouvy: 16-059.250
Projektový stupeň: PROJEKT

Část:
PS 02-22-22 ODBOČKA VELKÁ CHUCHLE, KAMEROVÝ SYSTÉM

Datum: 11/2020
Číslo části: D.2.4.4

Název přílohy:
SITUACE KABELOVÝCH TRAS A ROZMÍSTĚNÍ KAMEROVÉHO SYSTÉMU V KM 5,200 - 5,950

Měřítko: 1:500
Počet formátů: 9xA4
Číslo přílohy: **5.1**

DOKUMENT LZE UŽÍVAT POUZE VE SMYSLU PŘÍSLUŠNÉ SMLOUVY O DÍLO. ŽÁDNÁ JEHO ČÁST NEMŮŽE BÝT DLE ZÁKONA č.121/2000 Sb. KOPÍROVÁNA NEBO JINÝM ZPŮSOBEM ROZŠIŘOVÁNA BEZ SOUHLASU SUDOP PRAHA a.s.